

REGIA NATIONALA A PADURILOR-ROMSILVA
CUI RO 1590120 J40/450/1991
DIRECTIA SILVICA CLUJ
OCOLUL SILVIC HUEDIN
STR. GH. DOJA , NR. 7, LOC. HUEDIN
RO23RZBR0000060001714745
Telefon : 0264/351888 ; Fax : 0264/354204
E-mail : ocolulsilvichuedin@gmail.com
Nr. 5186/15.11.2023

NOTIFICARE

In conformitate cu prevederile O.M. nr.767/2018, modificat, va semnalam faptul ca pe suprafata de padure proprietate privata a Composesoratului Visag, in U.P. I Visag, u.a. 193% si 95B%, au fost puse in valoare produse accidentale I, arbori uscati sau in curs de uscare, din cauza infestarii lor cu ipidae, constituindu-se partizile **2790 Stanisoara 1, 2791 Stanisoara 2 si 2792 Coadă Iepii**, in volum de: 360.09 mc, pe o suprafata de 4.0 ha, 1090.32 mc, pe o suprafata afectata integral de 4.5 ha, respectiv 239.95 mc, pe o suprafata afectata integral de 2.2 ha.

Anexam prezentei notificari urmatoarele :

-Actul de punere in valoare la partizile **2790 Stanisoara 1, 2791 Stanisoara 2 si 2792 Coadă Iepii**

-copie dupa descrierea parcelara, pentru u.a. 193 si 95B, din U.P. I Visag

-copie aviz C.T.A.S. nr. 685/06.07.2016 si O.M. nr. 578/12.04.2019

-fotografiile din suprafetele afectate

La prezenta notificare facem urmatoarele specificari:

- volumul de masa lemnoasa care se va recolta, nu se va precompta din posibilitate, arboretele fiind incluse in SUP M

- pentru extragerea acestor produse accidentale, conform ultimei reglementari transmise de M.M.A.P., prin Cabinet Secretar de Stat, prin adresa nr. 10612/31.07.2023, **nu este necesara obtinerea aprobarii pentru derogare de la prevederile amenajamentului silvic**

-arboretele afectate nu sunt situate in afara arealului natural de vegetatie

-punerea in valoare s-a facut in arborete cuprinse in aria naturala protejata ROSPA 0081 Muntii Apuseni Vladeasa

Sef Ocol
ing. Simpicean Horea



Intocmit
ing. Neag Calin

ACT DE PUNERE ÎN VALOARE NR. 2300198502240

Unitate de Producție: 1 - Vișag
Denumire A.P.V.: 2790 Stanisoara 1

Specia		SORTARE DIMENSIONALĂ						Lemn lucru	Coajă	Lemn de foc		Volum brut
		G1	G2	G3	M1	M2	M3	LS		Total	VF	
MOLID		68.74	102.66	38.65	30.83	8.76		2.71	252.35	24.84	82.90	360.09
TOTAL		68.74	102.66	38.65	30.83	8.76		2.71	252.35	24.84	82.90	360.09

U.A.	Suprafață (ha)		Vârsta ani	Panta G	Seminiș utilizabil				Total volum brut
	Par cursă	UA			%	S. tot	Compoziție		
193	4.00	30.70	105	28.00			0		360.09

U.A.	MO	Volum
193	360.09	360.09
Total	360.09	360.09

U.A.	Specia	Diametre		Înălțimi		Vârsta	Vol. arb.	Nr. arb.	Creșt ere	Sortare dimensională						Coajă	Lemn foc		Volum brut
		dt	dcg	ht	hc					G1	G2	G3	M1	M2	M3		LS	Total	
193	MO	30.03	28.83	17.05	17.05	105	0.71	506		68.74	102.66	38.65	30.83	8.76		2.71	24.84	82.90	360.09
Total U.A.: 193								506		68.74	102.66	38.65	30.83	8.76		2.71	24.84	82.90	360.09
Total General U.A.								506		68.74	102.66	38.65	30.83	8.76		2.71	24.84	82.90	360.09

Șef Ocol,

SIMPLICEAN HOREA



Întocmit,

al

Birou Fond Forestier,

al

Verificat,

ACT DE PUNERE ÎN VALOARE NR. 2300198502250

Unitate de Producție: I - Vișag
Denumire A.P.V: 2791 STANISOARA 2



Suprafață totală act - (ha): 4.5 Tratament: T, PRODUSE ACCIDENTALE I Natura Produsului: PRODUSE ACCIDENTALE Tehnologia de Exploatare: TRUNCHIURI SI CATARGE Data inventarierii: 12.10.2023 Anul exploatării: 2023 Procedul de inventariere: FIR CU FIR Ciocan forma FĂRĂ DISPOZITIV nr.: FARAZBONAIOAN Accesibilitate: >1500	Informații privind N.T.S.M.	Grupa de specii	Nr. de arbori	Volum	
	Stâncării pe - (ha): Arbori putregăioși - (buc): 28 cu un volum de - (mc): 7.92 Iescării - (buc): cu un volum de - (mc):	Rășinoase FAG Quercinee Diverse țări Diverse moi		1828	1090.32
		Total:		1828	1090.32

Specia	SORTARE DIMENSIONALĂ							Lemn lucru	Coajă	Lemn de foc		Volum brut
	G1	G2	G3	M1	M2	M3	LS			Total	VF	
BRAD	45.19	25.90	7.97	7.45	2.22		0.59	89.32	9.94	4.10	0.06	103.36
MOLID	120.05	314.84	129.04	118.23	35.45		11.89	729.50	74.49	182.97	0.10	986.96
TOTAL	165.24	340.74	137.01	125.68	37.67		12.48	818.82	84.43	187.07	0.16	1090.32

U.A.	Suprafață (ha)		Vârsta ani	Panta G	Semintșii utilizabil				Total volum brut
	Par cursă	UA			%	S. tot	Compoziție		
193	4.50	30.70	105	25.00			0		1090.32

U.A.	BR	MO	Volum
193	103.36	986.96	1090.32
Total	103.36	986.96	1090.32

U.A.	Specia	Diametre		Înălțimi		Vârsta	Vol. arb	Nr. arb	Creștere	Sortare dimensională							Coajă	Lemn foc		Volum brut
		dt	dgc	ht	hc					G1	G2	G3	M1	M2	M3	LS		Total	VF	
193	BR	27.90	30.51	18.13	18.13	105	0.85	122		45.19	25.90	7.97	7.45	2.22		0.59	9.94	4.10	0.06	103.36
	MO	26.42	30.00	18.55	18.55	105	0.58	1706		120.05	314.84	129.04	118.23	35.45		11.89	74.49	182.97	0.10	986.96
Total U.A.: 193								1828		165.24	340.74	137.01	125.68	37.67		12.48	84.43	187.07	0.16	1090.32
Total General U.A.								1828		165.24	340.74	137.01	125.68	37.67		12.48	84.43	187.07	0.16	1090.32

Șef Ocol,  Întocmit,  Birou Fond Forestier, Verificat,

SIMPLICEAN HOREA



ACT DE PUNERE ÎN VALOARE NR. 2300198502260

Unitate de Producție: I - Vișag

Denumire A.P.V: 2792 COADA IEPIL

Suprafață totală act - (ha): 2.2 Tratament: T. PRODUSE ACCIDENTALE I Natura Produsului: PRODUSE ACCIDENTALE Tehnologia de Exploatare: TRUNCHIURI SI CATARGE Data inventarierii: 23.10.2023 Anul exploatării: 2023 Procedeul de inventariere: FIR CU FIR Ciocan forma FĂRĂ DISPOZITIV nr.: FARAZBONAIOAN Accesibilitate: >1500								Informații privind N.T.S.M. Stâncării pe - (ha): 0.10 Arbori putregăioși - (buc): 12 cu un volum de - (mc): 2.77 Iescării - (buc): cu un volum de - (mc):				Grupa de specii Rășinoase FAG Quercinee Diverse tari Diverse moi		Nr. de arbori 1144	Volum 239.95					
								Total:		1144	239.95									
Specia		SORTARE DIMENSIONALĂ						Lemn lucru	Coajă	Lemn de foc		Volum brut								
		G1	G2	G3	M1	M2	M3			LS	Total		VF							
MOLID		5.59	19.03	11.10	15.43	5.77		1.98	58.90	6.47	174.58	0.08	239.95							
TOTAL		5.59	19.03	11.10	15.43	5.77		1.98	58.90	6.47	174.58	0.08	239.95							
U.A.	Suprafață (ha)		Vârsta ani	Panta G	Semintiş utilizabil				H.	Total volum brut										
	Par cursă	UA			%	S. tot	Compoziție													
95 B	2.20	9.00	110	30.00			0			239.95										
U.A.	MO	Volum																		
95 B	239.95	239.95																		
Total	239.95	239.95																		
U.A.	Specia	Diametre		Înălțimi		Vârsta	Vol. arb.	Nr. arb.	Creșt ere	Sortare dimensională						Coajă	Lemn foc		Volum brut	
		dt	dca	ht	hc					G1	G2	G3	M1	M2	M3		LS	Total		VF
95 B	MO	22.34	31.49	12.21	12.21	110	0.21	1144		5.59	19.03	11.10	15.43	5.77		1.98	6.47	174.58	0.08	239.95
Total U.A.: 95 B										5.59	19.03	11.10	15.43	5.77		1.98	6.47	174.58	0.08	239.95
Total General U.A.										5.59	19.03	11.10	15.43	5.77		1.98	6.47	174.58	0.08	239.95

Șef Ocol,

Întocmit,

Birou Fond Forestier,

Verificat,

SIMPLICEAN HOREA



DESCRIEREA STATIONII SI ARBORETULUI		ELM	P	M.	VIR		C	AM	EL	PROVE-	VI	DENS	V	O	L	U	M	CPES	
		ARB	R	RE	STA	D	H	L	ES	AG	NIENTA	TA	LI	CONS	MC/HA	MC/UA	MC/HA		
		P	GE	ANI	CM	M	P	TE	AJ										
95 42.0 HA GF.1-3F,5N, SUP:M TS:2332 TP:1121 SOL:3301 Versant superior ondulat , EXPOZITIE V INC. 20 G ALTITUDINE: 1200-1400 M. LITIERA:continua - subtire TIP FLORA:Hylcomium Natural fundamental prod. mij relativ-echien COMP.ACTUALA : 10 MO COMP.TEL : 9 MO 1 DT SORT: VIRSTA EXPL. SEM.UTIL: SUBARBORET: DATE COMPL. Dob. destul de frecv. Alte date complement. POL: ERZ: LUCRARI EXEC. LUCRARI PROP. TAIERI DE CONSERVARE AJUTORAREA REG NATURALE		MO	10	IN	95	34	24	3			.4	RN	N	0.70	395	16827		5.4	
TOTAL					95										395	16827		5.4	

DESCRIEREA STATIONII SI ARBORETULUI		ELM	P	M.	VIR		C	AM	EL	PROVE-	VI	DENS	V	O	L	U	M	CPES	
		ARB	R	RE	STA	D	H	L	ES	AG	NIENTA	TA	LI	CONS	MC/HA	MC/UA	MC/HA		
		P	GE	ANI	CM	M	P	TE	AJ										
94 A 57.1 HA GF.1-3F,5N, SUP:M TS:2332 TP:1121 SOL:3301 Versant superior ondulat , EXPOZITIE V INC. 25 G ALTITUDINE: 1100-1400 M. LITIERA:continua - subtire TIP FLORA:Hylcomium Natural fundamental prod. mij relativ-plurien COMP.ACTUALA : 10 MO COMP.TEL : 9 MO 1 DT SORT: VIRSTA EXPL. SEM.UTIL: SUBARBORET: DATE COMPL. Doborituri izolate Alte date complement. POL: ERZ: LUCRARI EXEC. LUCRARI PROP. T.IGIENA		MO	2	IN	100	34	26	3			.4	RN	N	0.18	113	6452		1.5	
		MO	8	IN	70	24	19	4		.4	RN	N	0.72	293	16730		6.9		
TOTAL					70										406	23182		8.2	

DESCRIEREA STATIONII SI ARBORETULUI		ELM	P	M.	VIR		C	AM	EL	PROVE-	VI	DENS	V	O	L	U	M	CPES	
		ARB	R	RE	STA	D	H	L	ES	AG	NIENTA	TA	LI	CONS	MC/HA	MC/UA	MC/HA		
		P	GE	ANI	CM	M	P	TE	AJ										
95 B 9.0 HA GF.1-3F,5N, SUP:M TS:2332 TP:1121 SOL:3301 Versant superior ondulat , EXPOZITIE V INC. 30 G ALTITUDINE: 1210-1450 M. LITIERA:continua - subtire TIP FLORA:Hylcomium Natural fundamental prod. mij relativ-plurien COMP.ACTUALA : 10 MO COMP.TEL : 9 MO 1 DT SORT: VIRSTA EXPL. SEM.UTIL: SUBARBORET: DATE COMPL. Doborituri izolate Alte date complement. POL: ERZ: LUCRARI EXEC. LUCRARI PROP. T.IGIENA		MO	8	IN	100	34	26	3			.4	RN	N	0.56	353	3177		3.9	
		MO	2	IN	70	26	22	4		.4	RN	N	0.14	70	630		1.3		
TOTAL					100										423	3807		5.2	

DESCRIEREA STATIONII SI ARBORETULUI		ELM	P	M.	VIR		C	AM	EL	PROVE-	VI	DENS	V	O	L	U	M	CPES	
		ARB	R	RE	STA	D	H	L	ES	AG	NIENTA	TA	LI	CONS	MC/HA	MC/UA	MC/HA		
		P	GE	ANI	CM	M	P	TE	AJ										
97 B 7.5 HA GF.1-3F,5N, SUP:M TS:2332 TP:1114 SOL:3301 Versant mijlociu ondilat , EXPOZITIE NE INC. 25 G ALTITUDINE: 1250-1400 M. LITIERA:interupta-subtire TIP FLORA:Hylcomium Natural fundamental subprod. relativ-plurien COMP.ACTUALA : 10 MO COMP.TEL : 8 MO 2 IA SORT: VIRSTA EXPL. SEM.UTIL:10MO SUBARBORET: DATE COMPL. Doborituri f frecvente Alte date complement. POL: ERZ: LUCRARI EXEC. LUCRARI PROP. TAIERI DE CONSERVARE AJUTORAREA REG NATURALE INGRIJIREA SEMINTISULUI,IMP		MO	7	IN	135	44	25	4			.5	RN	S	0.14	84	630		0.8	
		MO	3	IN	80	28	23	4		.5	RN	S	0.06	32	240		0.8		
TOTAL					135										116	870		1.6	



DESCRIEREA STATIONII SI ARBORETULUI		ELM	P	M.	VIR	C	AM	EL	PROVE-	VI	DENS	V	O	L	U	M	CRES	
		ARB	R	RE	STA	D	H	L	ES	AG	NIENTA	TA	LI	CONS	MC/	MC/	MC/	
		P	GE	ANI	CM	M	P	TE	AJ						HA	UA	HA	
103 C 4.0 HA GF.1-3F,5N, SUP:M TS:2352 TP:1114 SOL:3301 Versant mijlociu undulat , EXPOZITIE V INC. 15 G ALTITUDINE: 1200 M. LITIERA:continua - subtire TIP FLORA:Asparula-Oxalis Artificial de prod. mij. relativ-echien COMP.ACTUALA : 10 MO COMP.TEL : 9 MO 1 DT SORT:MO Gros,cherestea VIRSTA EXPL. SEM.UTIL: SUBARBORET: DATE COMPL. Alte date complement.		MO	10	P	55	24	20	3	.4	NEC	N	0.90	395	1580	12.1			
POL: LUCRARI EXEC. LUCRARI PROP. RARITURI		ERZ:																
TOTAL				55			3					0.90	395	1580	12.1			

DESCRIEREA STATIONII SI ARBORETULUI		ELM	P	M.	VIR	C	AM	EL	PROVE-	VI	DENS	V	O	L	U	M	CRES	
		ARB	R	RE	STA	D	H	L	ES	AG	NIENTA	TA	LI	CONS	MC/	MC/	MC/	
		P	GE	ANI	CM	M	P	TE	AJ						HA	UA	HA	
103 D 3.0 HA GF.1-3F,5N, SUP:M TS:2332 TP:1114 SOL:3301 Versant mijlociu undulat , EXPOZITIE V INC. 15 G ALTITUDINE: 1200 M. LITIERA:continua - subtire TIP FLORA:Asparula-Oxalis Natural fundamental prod. mij relativ-echien COMP.ACTUALA : 10 MO COMP.TEL : 9 MO 1 DT SORT: SEM.UTIL:10MO VIRSTA EXPL. SUBARBORET: DATE COMPL. Doborituri frecvente Alte date complement.		MO	10	IN	90	34	24	3	.5	RN	N	0.20	109	327	1.7			
POL: LUCRARI EXEC. LUCRARI PROP. TAIERI DE CONSERVARE AJUTORAREA REG NATURALE INGRIJIREA SEMINTISULUI,IMP		ERZ:																
TOTAL				90			3					0.20	109	327	1.7			

DESCRIEREA STATIONII SI ARBORETULUI		ELM	P	M.	VIR	C	AM	EL	PROVE-	VI	DENS	V	O	L	U	M	CRES	
		ARB	R	RE	STA	D	H	L	ES	AG	NIENTA	TA	LI	CONS	MC/	MC/	MC/	
		P	GE	ANI	CM	M	P	TE	AJ						HA	UA	HA	
193 30.7 HA GF.1-3F,5N, SUP:M TS:2332 TP:1121 SOL:3301 Versant superior undulat , EXPOZITIE V INC. 28 G ALTITUDINE: 1200-1400 M. LITIERA:continua - subtire TIP FLORA:Hylacomium Natural fundamental prod. mij relativ-echien COMP.ACTUALA : 10 MO COMP.TEL : 9 MO 1 DT SORT: SEM.UTIL: SUBARBORET: DATE COMPL. Dob. destul de frecv. Alte date complement.		MO	10	IN	95	34	24	3	.4	RN	N	0.70	395	12127	5.4			
POL: LUCRARI EXEC. LUCRARI PROP. TAIERI DE CONSERVARE AJUTORAREA REG NATURALE		ERZ:																
TOTAL				95			3					0.70	395	12127	5.4			



Alte date complementare

Felul lucrării

Alte date complementare

Felul lucrării

Alte date complementare

5.1.2. E

Tabel 1.5.1

1.A.	
1.D	
1.B	
1.F	
Total	

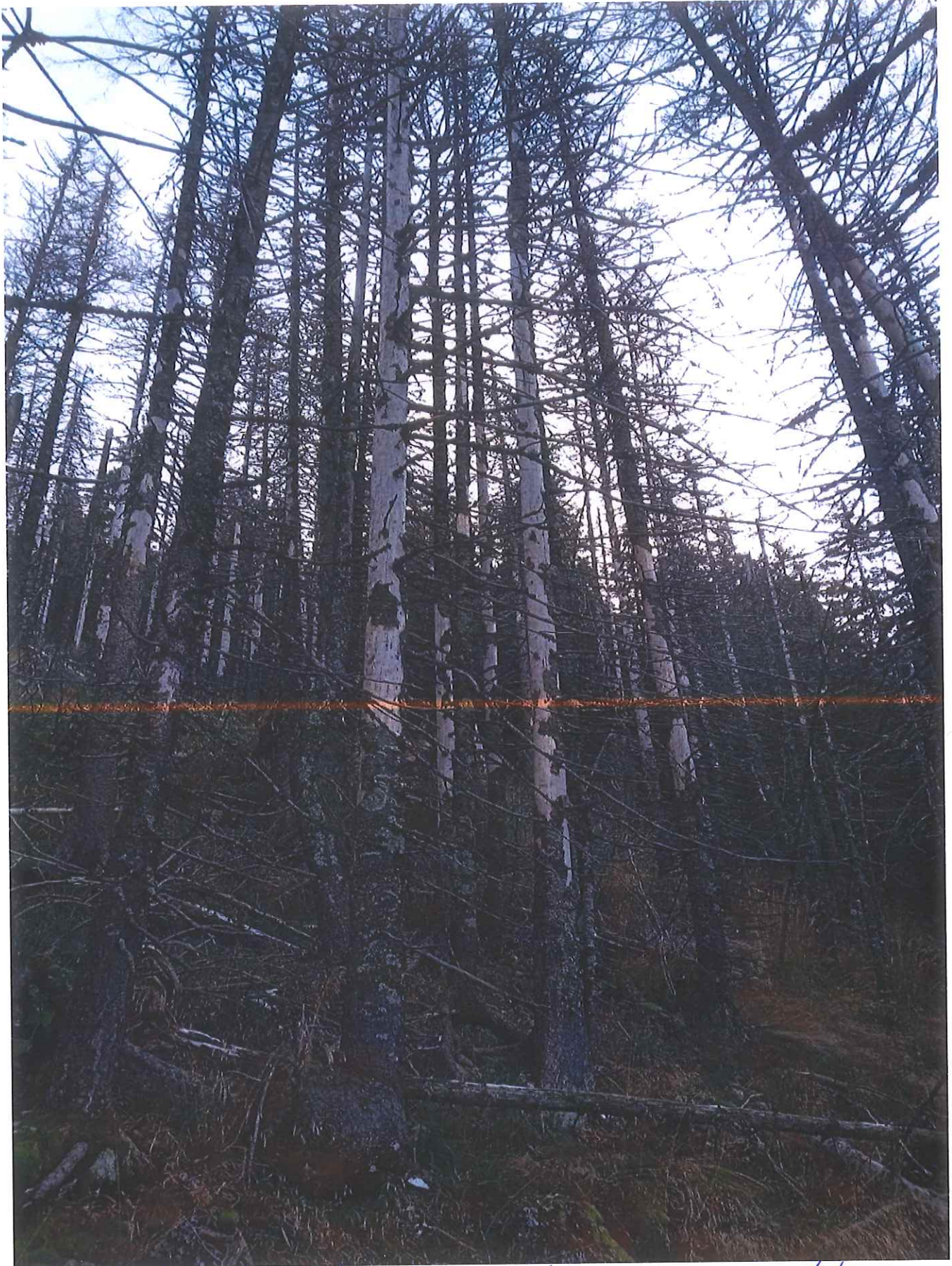

O.S. Huedin / U.P. - Visag / v.a. 1931. / A.T. / 1090,32mc / 4,5ha / 12.10.2023

[Trimis de la Yahoo Mail – Cumpărați în mod inteligent, cumpărați în mod organizat](#)



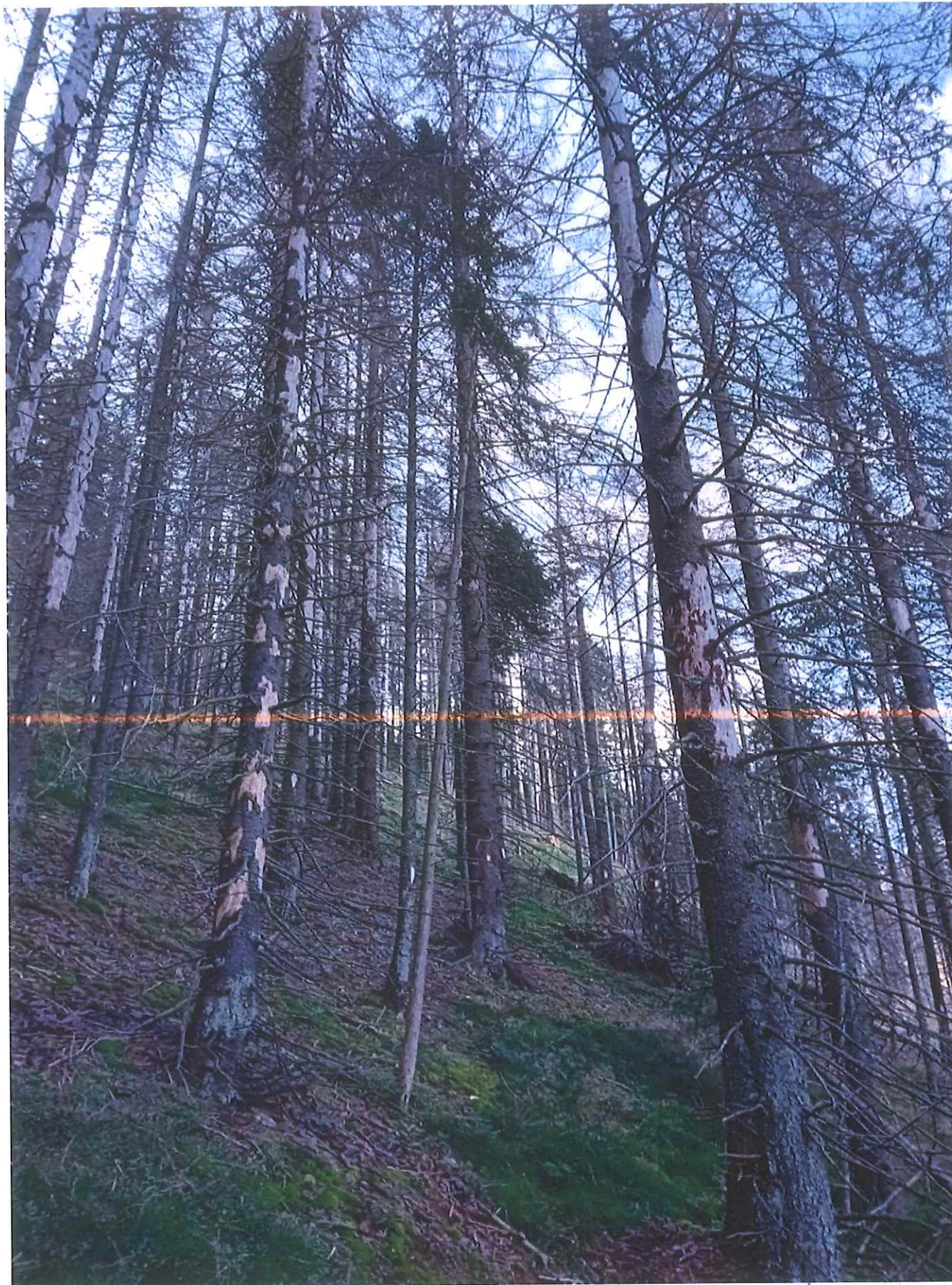

0.S. Huedin / U.P. Σ Vîșoag / m.a. 1931. / AI / 1090,32 ha / 4,5 ha / 12.10.2023

[Trimis de la Yahoo Mail – Cumpărați în mod inteligent, cumpărați în mod organizat](#)



Poză de la Neag Calin

From: neag calin (neagcalin@yahoo.com)

To: neagcalin@yahoo.com

Date: Friday, November 17, 2023 at 02:11 PM GMT+2



o.s. Huedin / U.P. - I. Vigor / nr. 95 B1. / A1 / 239,95m / 2260 / 23.10.2023

[Trimis de la Yahoo Mail – Cumpărați în mod inteligent, cumpărați în mod organizat](#)



MINISTERUL APELOR ȘI PĂDURILOR



ORDIN

Nr. 578...../12.....04..2019

pentru aprobarea amenajamentului silvic al fondului forestier proprietate privată aparținând Composesoratului Urbarial Vișag, Unitatea de Producție I Vișag, județul Cluj

Având în vedere Referatul de aprobare nr. 4145/18.03.2019 al Direcției Politici și Strategii în Silvicultură,

în conformitate cu Avizul Comisiei tehnice de avizare pentru silvicultură din Ministerul Mediului, Apelor și Pădurilor nr. 685/06.07.2016 și ținând cont de Decizia etapei de încadrare a Agenției pentru Protecția Mediului Cluj nr. 15 din 21.02.2018,

în temeiul prevederilor art. 22 alin. (1) din Legea nr. 46/2008 – Codul silvic, republicată, cu modificările și completările ulterioare, precum și ale art. 13 alin. (5) din Hotărârea Guvernului nr. 20/2017 privind organizarea și funcționarea Ministerului Apelor și Pădurilor, cu modificările și completările ulterioare,

ministrul apelor și pădurilor emite următorul

ORDIN:

Art. 1. – Se aprobă amenajamentul silvic al fondului forestier proprietate privată aparținând Composesoratului Urbarial Vișag, Unitatea de Producție I Vișag, județul Cluj.

Art. 2. – Direcția Politici și Strategii în Silvicultură din cadrul Ministerului Apelor și Pădurilor transmite prezentul ordin Composesoratului Urbarial Vișag, județul Cluj, care răspund de aplicarea și respectarea prevederilor acestuia.

Art. 3. – Prezentul ordin s-a întocmit în 3 exemplare, două pentru emitent, iar al treilea pentru Composesoratul Urbarial Vișag, județul Cluj.

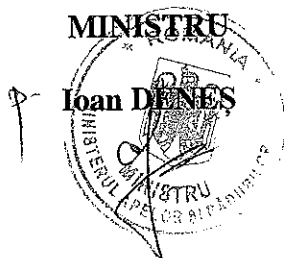

MINISTERUL MEDIULUI, APELOR ȘI PĂDURILOR
Comisia tehnică de avizare pentru silvicultură

AVIZ CTAS nr. 685 din 06.07.2016
pentru amenajamentul silvic al fondului forestier proprietate privată aparținând
Composesoratului Urbarial Vișag, Unitatea de Producție I Vișag, județul Cluj

1. Au participat la ședința de avizare:

Președinte de ședință: Dănuț Jacob
Membri CTAS: Florin Achim, Ciprian Bădescu, Ramona Cherăscu – Zotta, Ștefan Tamaș, Marian Tudoran, Banu Constantin, Ioan Cristea, Gheorghe Gheorghită, Macău Cristian, Marius Cristea.

2. Din analiza făcută în cadrul ședinței de avizare a rezultat:

- amenajamentul silvic al fondului forestier, proprietate privată aparținând Composesoratului Urbarial Vișag, Unitatea de Producție I Vișag, județul Cluj, s-a elaborat de S.C. Cembra Forest S.R.L. Brașov, șef proiect ing. Ioan Jugănar, expert CTAP ing. Ilie Andrei.

- amenajamentul silvic al fondului forestier, proprietate privată aparținând Composesoratului Urbarial Vișag, Unitatea de Producție I Vișag, județul Cluj, a fost avizat cu procesul verbal CTAP nr. 26 din 18.12.2014, recepționat de beneficiar și verificat de I.T.R.S.V. Cluj.

- perioada de aplicare a amenajamentului silvic al fondului forestier, proprietate privată aparținând Composesoratului Urbarial Vișag, Unitatea de Producție I Vișag, județul Cluj este 01.01.2014 – 31.12.2023.

3. Cu ocazia examinării amenajamentului, Comisia a constatat următoarele:

Documentele privind proprietatea: Procesele verbale de punere în posesie nr. 109 din 27.09.2007, 147 din 19.12.2006, 147A din 19.12.2006, 164 din 26.04.2007 și nr. 109 din 05.12.2003.

Suprafața inclusă în amenajament este de 583,0 ha, a făcut parte din O.S. Huedin (U.P. V Bologa-Vlădeasa și U.P. VI Valea Drăganului) și are ca folosințe: păduri și terenuri destinate împăduririi sau reîmpăduririi – 581,8 ha și terenuri neproductive – 1,2 ha.

- Suprafața încadrată în grupa I funcțională este de 455,8 ha;

- Suprafața încadrată în grupa a II a funcțională este de 126,0 ha.

- Structura fondului forestier (date medii):

compoziție: 73MO 25FA 1BR 1PIN; vârsta medie: 78 ani; volumul la ha: 267 m³; consistența medie: 0,71; clasa de producție medie: III.3; indicele de creștere curentă: 6,4 m³/an/ha; fond lemnos total: 155542 m³.

Procesul de producție s-a organizat în următoarele subunități de gospodărire:

S.U.P. A – Codru regulat – sortimente obișnuite:183,3 ha;
S.U.P. M – Păduri supuse regimului de conservare deosebită:398,5 ha.

Bazele de amenajare:

- regim: codru;
- compoziția țel: corespunzătoare tipului natural fundamental de pădure pentru arboretele exploatabile și compoziția țel la exploatabilitate pentru celelalte arborete;
- tratamente: tăieri progresive;
- exploatabilitatea: de protecție pentru arboretele încadrate în grupa I funcțională și tehnică pentru arboretele încadrate în grupa a II a funcțională;
- ciclu: S.U.P. A – 100 ani.

Posibilitatea:

- Posibilitatea de produse principale: 156 m³/an;
- Posibilitatea de produse secundare: 417 m³/an, din care rărituri 415 m³/an;
- Volum maxim posibil de extras prin lucrări de conservare: 1165 m³/an.

Lucrări prevăzute în deceniul în curs:

- asigurarea regenerării naturale: 3,6 ha;
- îngrijirea culturilor tinere: 66,7 ha;
- degajări: - ;
- curățiri: 9,5 ha, 17 m³;
- rărituri: 137,7 ha, 4145 m³;
- tăieri de regenerare: 11,9 ha, 1560 m³, din care:
 - tăieri progresive: 11,9 ha, 1560 m³;
 - tăieri succesive: - ha, - m³.
- tăieri de igienă: 176,2 ha, 1465 m³;
- lucrări de conservare: 211,1 ha, 11654 m³;
- împăduriri: 33,6 ha.

4. Concluzii rezultate:

Se propune avizarea favorabilă a amenajamentului silvic al fondului forestier, proprietate privată aparținând Composesoratului Urbarial Vișag, Unitatea de Producție I Vișag, județul Cluj. Beneficiarul are obligația de a parcurge procedura legală de avizare de mediu, conform H.G. 1076/2004 privind stabilirea procedurii de realizare a evaluării de mediu pentru planuri și programe.

5. Comisia:

AVIZEAZĂ FAVORABIL

**Amenajamentul silvic al fondului forestier proprietate privată aparținând
Composesoratului Urbarial Vișag, Unitatea de Producție I Vișag, județul Cluj**

6. Difuzarea prezentului aviz către toți factorii interesați se va face prin grija secretariatului CTAS din minister.

**Președinte CTAS,
Secretar de Stat**

Erika STANCIU

